

Maße	
A Breite	
B Tiefe	
C Höhe	
D Plattenwinkel	*(40)
E Arbeitsplatte	<input type="checkbox"/> Radius: 15mm
F Sockelhöhe verstellbar	* von 100 – 170 mm
G Sockelrücksprung	*(40)
H Rücksprung	*(10)

* ... Serien Maße

Datum: _____
 Kunde: _____
 Adresse: _____
 PLZ: _____ Ort: _____
 Tel.: _____ Mail: _____
 Steuernummer: _____
 Zahlung: _____

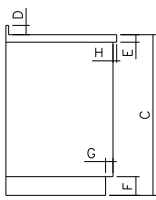
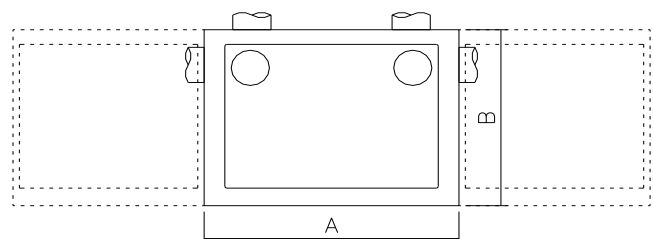

Position von Rauchrohr angeben

Modell:				
Liefertermin:				
Preis:	Euro _____	+ MwSt. (Listenpreis)		
Verkleidung/Farbe:				
Verkleidung	<input type="checkbox"/> vorne	<input type="checkbox"/> links	<input type="checkbox"/> rechts	
	<input type="checkbox"/> Kacheln Nr. _____	<input type="checkbox"/> Speckstein	<input type="checkbox"/> Mauerwerk	
Dekor	<input type="checkbox"/> ja	Nr. _____		
Griffe	<input type="checkbox"/> Mod. 1 Inox	<input type="checkbox"/> Mod. 1 Messing	<input type="checkbox"/> Mod. 2 Inox	<input type="checkbox"/> Mod. 2 Messing
	<input type="checkbox"/> Kugelgriff in Inox	<input type="checkbox"/> Kugelgriff in Messing		
Heiztür mit Sichtfenster	<input type="checkbox"/> ja			
Herdstange	<input type="checkbox"/> Mod. 1 Inox	<input type="checkbox"/> Mod. 1 Messing		
Position Herdstange	<input type="checkbox"/> vorne	<input type="checkbox"/> links	<input type="checkbox"/> rechts	
Herdplatte	<input type="checkbox"/> Stahl	<input type="checkbox"/> Ceran	<input type="checkbox"/> Poliplatte	
Herdplatte mit Ringe	<input type="checkbox"/> ja			
Bratrohr mit Licht	<input type="checkbox"/> ja			
Backblech zusätzlich	<input type="checkbox"/> ja			
Backrost zusätzlich	<input type="checkbox"/> ja			
Plattenwinkel seitlich	<input type="checkbox"/> links	<input type="checkbox"/> rechts	L= mm _____	
Durchheize (Stutzen mit Klappe)	<input type="checkbox"/> ja			
Brandschutzeinheit 50 mm (ÖS 40 und 75)	<input type="checkbox"/> links	<input type="checkbox"/> rechts		
Herdkranzverlängerung	<input type="checkbox"/> links	<input type="checkbox"/> rechts	L= mm _____	
Kombi	<input type="checkbox"/> links	<input type="checkbox"/> rechts	<input type="checkbox"/> mit ausziehbarer Sockellade	
E-Kochmulde	<input type="checkbox"/> ja	Ausschnittmaß: _____		

Anmerkung:	Unterschrift/Stempel Kunde:
------------	-----------------------------

Allgemeine Vertrags- und Lieferbedingungen



1. Auftragsabschluss und Auftragsannahme

Durch Erteilung des Auftrages werden diese Liefer- und Zahlungsbedingungen vom Käufer anerkannt. Jeder Auftrag erhält erst durch unsere schriftliche Bestätigung seine Gültigkeit und somit beginnt die Lieferverbindlichkeit. Änderungen bzw. Stornierungen eines Auftrages müssen uns schriftlich mitgeteilt und von uns bestätigt werden. Die angelaufenen Kosten übernimmt der Kunde.

2. Angebot und Preise

Angebote sind freibleibend hinsichtlich Preis und Lieferfrist. Unsere Preise gelten ab Werk zuzüglich der gesetzlichen MwSt, ausschließlich Verpackung und Fracht.

3. Lieferung

Liefertermine werden nach Möglichkeit eingehalten und gelten nicht als Fixtermine. Wir sind berechtigt, teilweise oder ganz von der Lieferpflicht zurückzutreten, wenn uns die Lieferung durch höhere Gewalt, Lieferschwierigkeiten unserer Lieferanten, Betriebsstörung, Streik, oder andere von uns nicht zu vertretende Umstände, unmöglich macht. Verzögerungen des Liefertermins geben dem Auftraggeber kein Recht zur Annullierung des Auftrages oder auf Schadenersatz. Bei Verzögerung des Liefertermins seitens des Kunden behalten wir uns vor die Kosten der Einlagerung zu verrechnen und die Preise auf den Stand am Tag der Lieferung zu bringen.

4. Transport und Verpackung

Der Transport erfolgt immer auf Rechnung und Gefahr des Bestellers. Die Kosten für beschädigte Waren sind beim Beförderer (Spediteur, Bahn, usw.) geltend zu machen. Die Verpackung ist im Preis nicht enthalten. Lademittel wie Paletten und Gitterboxen können zurückgegeben werden. Erfolgt dies nicht, werden sie verrechnet.

5. Eigentumsvorbehalt

Die gelieferte Ware bleibt bis zur vollständigen Bezahlung unser Eigentum. Bei Zahlungsverzug ist der Käufer verpflichtet, uns die Ware auf unser Verlangen herauszugeben.

6. Entwürfe

Zeichnungen, Skizzen und Muster dürfen ohne unsere schriftliche Genehmigung weder nachgeahmt, vervielfältigt, noch Dritten zugänglich gemacht werden und bleiben unser Eigentum, wenn sie nicht getrennt in Rechnung gestellt und bezahlt wurden.

7. Zahlung

Unsere Rechnungen sind innerhalb 30 Tagen netto oder mit 2% Skonto innerhalb 8 Tagen ab Rechnungsdatum zahlbar. Andere Zahlungsziele müssen von der Geschäftsleitung schriftlich bestätigt sein. Es steht uns das Recht zu, Akonto- bzw. Vorauszahlung zu verlangen. Wechsel und Schecks werden nur zahlungshalber angenommen. Diskontspesen und Stempelkosten gehen zu Lasten des Käufers. Bei Zahlungsziel-Überschreitung verrechnen wir Verzugszinsen, die 5% per anno über dem jeweils gültigen Kontokorrentzinssatz liegen. Weiters werden sämtliche Mahnspesen verrechnet.

8. Beanstandung

Beanstandungen bzw. Gewährleistungsansprüche müssen innerhalb 8 Tagen nach Empfang der Ware schriftlich gemeldet werden. Abweichungen in der Ausführung des Auftrages berechtigen nicht zu Beanstandungen, ebenso nicht Abweichungen in Gewicht, Qualität und Farbe der dazu verwendeten Materialien, soweit sie in den Lieferbedingungen der zuständigen Lieferantenverbände für zulässig erklärt sind. Schadenersatzansprüche sind ausgeschlossen.

9. Annahme

Mit der Annahme der vorliegenden allgemeinen Verkaufs- und Lieferbedingungen verzichtet der Käufer (Auftraggeber) sowohl insgesamt als auch im besonderen auf alle eigenen allgemeinen Einkaufsbedingungen.

10. Datenschutz

Alle Daten unserer Kunden behandeln wir streng vertraulich. Die Adressen sind im Archiv der Greithwald GmbH gespeichert und könne zur Aussendung von Werbeinformationen und Mailings verwendet werden. Diesbezüglich kann der Kunde die vom Art. 13 Gesetz 675/96 vorgesehenen Rechte in Anspruch nehmen.

11. Erfüllungsort - Gerichtsstand

Auf den an uns erteilten Auftrag findet ausschließlich italienisches Recht Anwendung. Für jede Anfechtung ist das Gericht in Bozen (BZ) zuständig.

Datum: __/__/____

Unterschrift
